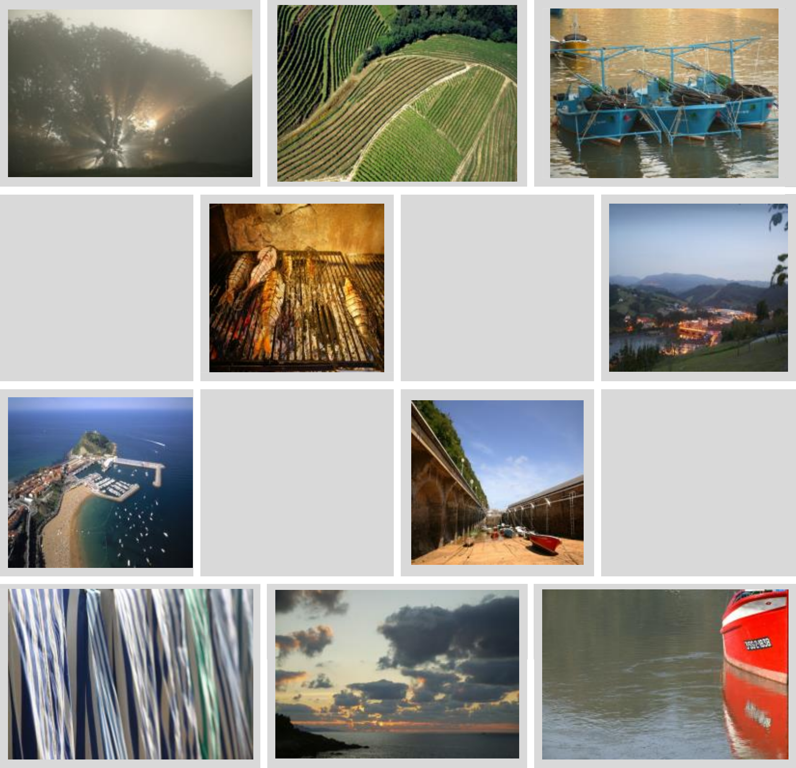

LANBIDEREN EKINTZAILEENTZAKO DIRULAGUNTZEN DEIALDIA

2021eko apirila

Lanbide
Euskal Enplegu Zerbitzua
Servicio Vasco de Empleo

Erakunde autonomiaduna
Organismo Autónomo del
EUSKO JAURLARITZA
GOBIERNO VASCO
ENPLEGU ETA GIZARTE POLITIKETAKO SAILA
DEPARTAMENTO DE EMPLEO Y POLÍTICAS SOCIALES

Urola Kostako Udal Elkartean Enpresa Sustapena zerbitzua

“Ekintzailetzarako espiritua sustatu eta gure eskualdeko enpresen sortze eta sendotze prozesuetan laguntza”

Eskaintzen dugu …

✓ Ekintzailetzaren sustapena

- Ekintzailetasunari buruzko hitzaldiak
- Ekintzailetza bultzatzeko ekimen eta programak
- Ekintzaileen komunitatea

✓ Enpresa-idea abian jartzeko laguntza

- Informazio eta laguntza pertsonalizatua
- Bideragarritasun planak
- Prestakuntza
- Dokumentazioaren tramitazioan laguntza

✓ Sendotze prozesuan laguntza

- Informazio eta laguntza pertsonalizatua

Ideia berriei gure laguntza eskaintzen diegu, egi bihurtu daitezen

Aurkibidea

I. TOKIKO EKINTZAILETZA-PROIEKTUEN BAITAN <u>ENPRESA-IDEIA BERRIAK</u> SUSTATZEN DITUZTEN PERTSONENTZAKO LAGUNTZAK

1. Diru-laguntza jaso dezaketen jarduerak
2. Pertsona onuradunen ezaugarriak
3. Pertsona onuradunaren betebeharrak
4. Diru-laguntzaren zenbatekoa eta ordainketa
5. Hautaketa prozesua
6. Enpresa-ideia berrien aurkezpena
7. Dirulaguntza eskaera

II. TOKIKO EKINTZAILETZA-PROIEKTUEN BARRUAN <u>ENPRESA- JARDUERA BERRIAK</u> MARTXAN JARTZERA BIDERATUTAKO DIRULAGUNTZAK

1. Diru-laguntza jaso dezaketen jarduerak
2. Pertsona onuradunen ezaugarriak
3. Pertsona onuradunaren betebeharrak
4. Diru-laguntzaren zenbatekoa eta ordainketa
5. Hautaketa prozesua
6. Enpresa-ekimen berrien aurkezpena
7. Dirulaguntza eskaera

III. ERANSKINAK

TOKIKO EKINTZAILETZA-PROIEKTUEN BAITAN ENPRESA-IDEIA BERRIAK SUSTATZEN DITUZTEN LAGUNTZAK

I. TOKIKO EKINTZAILETZA-PROIEKTUEN BAITAN ENPRESA-IDEIA BERRIAK SUSTATZEN DITUZTEN PERTSONENTZAKO LAGUNTZAK

1. DIRULAGUNTZA JASO DEZAKETEN JARDUERAK

ENPRESA-IDEIA BAT AZTERTZEKO ETA GARATZEKO LAGUNTZA PROZESUAK, honakoak betetzen badira:

a) **Prozesua**ren iraupena **gutxienez 3 hilabetekoa;** maiatzaren19an hasita eta astean behin gauzatuko da

b) Garatuko den enpresa-ideia Urola Kostako Udal Elkartearen eremuko 5 udaletako batean kokatzea **(Aia, Getaria, Orio, Zarautz, Zumaia**)

c) **Ez izatea bezero bakar bati zuzendutako jarduerak**

(adibidez: garraio-agentzia bakar batentzat lan egiten duten garraiolari “autonomo faltsuak”)

I. TOKIKO EKINTZAILETZA-PROIEKTUEN BAITAN ENPRESA-IDEIA BERRIAK SUSTATZEN DITUZTEN PERTSONENTZAKO LAGUNTZAK

2. PERTSONA ONURADUNEN EZAUGARRIAK

a) **Langabeak** izatea eta Lanbide- Euskal Enplegu Zerbitzuan enplegu-eskatzaile gisa **izena emanda** egotea

b) Urola Kostako Udal Elkartearen eremuko 5 udaletako batean **(Aia, Getaria, Orio, Zarautz, Zumaia) erroldatuta egotea eta zinezko egoitza izatea**

c) **Aurreko urtean JEZ-n eta Autonomoen Erregimen berezian** alta emanda egon **ez** izana

d) **Enpresa-ideia bat edukitzea** (tutorizazio prozesuan balidatuko da)

e) **Lanbidek aurreko urteetan ekintzaileei laguntzeko plazaratutako diru-laguntzen onuradun ez izana**

I. TOKIKO EKINTZAILETZA-PROIEKTUEN BAITAN ENPRESA-IDEIA BERRIAK SUSTATZEN DITUZTEN PERTSONENTZAKO LAGUNTZAK

3. PERTSONA ONURADUNAREN BETEBEHARRAK

a) Enpresa- edo **negozio-ideia aztertzen soilik aritzea,** maiatzak 19tik hasi eta 3 hilabeteko epean (gehienez %30eko lanaldia edukitzea)

b) Enpresa- edo negozio-ideia garatzeko egiten diren **aholkularitza- eta laguntza-ekintza guztietara joatea.** Deialdi honen kudeaketan parte hartzen duten erakunde laguntzaileak (Urola Kostako Udal Elkartea) zehaztuko ditu ekintza horiek.

c) Tutoretzako prozesuan zehar egindako lanaren **memoria edota bideragarritasun plana** prozesua bukatu eta **hilabete baten barruan aurkeztea**

d) Etorkizunean xede bererako diru-laguntzarik ez eskatzea

4. DIRULAGUNTZAREN ZENBATEKOA ETA ORDAINKETA

Zenbatekoa: Diru-laguntza **gehienez 1.000,00€** dira sustatzaileak gutxienez 30 urte baditu eskabidea aurkezten duenean. %15 gehiago sustatzaileak 30urte baino gutxiago baditu eta beste %15 gehiago emakumea bada. Ordainketa: **ordainketa bakar bat,** Lanbidek laguntza onartutakoan.

I. TOKIKO EKINTZAILETZA-PROIEKTUEN BAITAN ENPRESA-IDEIA BERRIAK SUSTATZEN DITUZTEN PERTSONENTZAKO LAGUNTZAK

5. HAUTAKETA PROZESUA

- **Enpresa-ideia berrien aurkezpena. Epea: maiatzaren 13ko 12:00ak arte**
- **Aurkeztutako ideien balorazioa,** ezarritako irizpideen arabera (ikus 2. eranskinean) : **maiatzaren 14 tik17ra**
- Programan parte hartu ahal izango duten **pertsonen hautaketa: maiatzak 17**

  Aurkeztutako enpresa-ideia kopurua Lanbidek tutorizaziorako esleitutakoak baino handiagoa bada, puntuazio gehien jaso duten ekimenak aukeratuko dira.

- **Tutorizazio prozesuaren hasiera hautatutako ekintzaileekin,** taldekako ekintza bidez: **maiatzaren 19an.**

I. TOKIKO EKINTZAILETZA-PROIEKTUEN BAITAN ENPRESA-IDEIA BERRIAK SUSTATZEN DITUZTEN PERTSONENTZAKO LAGUNTZAK

6. ENPRESA-IDEIA BERRIEN AURKEZPENA

- **AURKEZTU BEHARREKO DOKUMENTAZIOA:**
  - Eskaera orria
  - Enpresa-ideiaren aurkezpena
  - Currículum Vitae
  - NAN fotokopia
  - Langabezia-egoeran egotearen eta Lanbiden lan eskatzaile gisa egotearen ziurtagiria
  - Erroldako ziurtagiria (datuak elektronikoki egiaztatzeko baimena)
  - Zerga betebeharrak eta Gizarte Segurantzarekikoak beteta dauzkatela egiaztatzeko baimena
  - "Gizatalde bereziko partaide izatea (ikusi 1go eranskina) egiaztatzen duen dokumentua
- **AURKEZTEKO LEKUA:**
  - Urola Kostako Udal Elkartea – Urdaneta bidea, 6 – Zarautz
  - Urola Kostako Udal Elkarteko Egoitza elektronikoan
  - **EPEA: MAIATZAK 13, 12:00etan**

TOKIKO EKINTZAILETZA-PROIEKTUEN BAITAN ENPRESA JARDUERA BERRIAK MARTXAN JARTZEKO DIRU-LAGUNTZAK

II. ENPRESA-JARDUERA BERRIAK MARTXAN JARTZERA BIDERATUTAKO DIRULAGUNTZAK

1. DIRULAGUNTZA JASO DEZAKETEN JARDUERAK

ENPRESA JARDUERA BERRIAK ABIAN JARTZEKO LAGUNTZA PROZESUAK, honakoak betetzen badira:

a) **Prozesua**ren iraupena **gutxienez 3 hilabetekoa,** maiatzaren 19tik hasita, astean behin, abuztuaren 27a bitartean.

b) Negozio edo enpresa berria Urola Kostako Udal Elkartearen eremuko 5 udaletako batean **kokatzea (Aia, Getaria, Orio, Zarautz, Zumaia**)

c) **Ez izatea bezero bakar bati zuzendutako jarduerak**

(adibidez: garraio-agentzia bakar batentzat lan egiten duten garraiolari "autonomo faltsuak")

II. ENPRESA-JARDUERA BERRIAK MARTXAN JARTZERA BIDERATUTAKO DIRU-LAGUNTZAK

2. PERTSONA ONURADUNEN EZAUGARRIAK

a) **Langabeak** izatea eta Lanbide- Euskal Enplegu Zerbitzuan enplegu eskatzaile gisa **izena emanda** egotea

b) **Bideragarritasun plana egina izatea** (tutorizazio prozesuan balidatuko da)

c) Lanbidek ekintzaileei laguntzeko kudeatu dituen aurreko deialdietan jasotako **laguntzen onuradun ez izana.**

d) **Xede bererako beste diru-laguntzarik ez jasotzea**

II. ENPRESA-JARDUERA BERRIAK MARTXAN JARTZERA BIDERATUTAKO DIRULAGUNTZAK

3. PERTSONA ONURADUNAREN BETEBEHARRAK

a) Enpresa edo negozioa martxan jartzen **soilik aritzea** maiatzak 19tik abuztuaren 27a bitartean (gehienez lanaldiaren %30a)

b) **Enpresa edo negozioa jartzeko egiten diren aholkularitza- eta laguntza-ekintza guztietara joatea.** Deialdi honen kudeaketan parte hartzen erakunde laguntzaileak (Urola Kostako Udal Elkartea) zehaztuko ditu ekintza horiek.

c) **Ekonomia-jardueren gaineko zergan alta ematea,** negozioa martxan jartzeko tutoretza- eta laguntza-prozesua amaitzen denetik 3 hilabeteko epean gehienez ere.

d) Etorkizunean xede bererako diru-laguntzarik ez eskatzea

4. DIRULAGUNTZAREN ZENBATEKOA ETA ORDAINKETA

Zenbatekoa: Diru-laguntza **gehienez 1.500,00€** dira sustatzaileak gutxienez 30 urte baditu eskabidea aurkezten duenean. %15 gehiago sustatzaileak 18 urte baino gehiago eta 30 urte baino gutxiago baditu eskabidea aurkezten duenean. Beste %15 gehiago sustatzailea emakumea bada

Ordainketa: 2 zatitan

- Aurrenengo ordainketa: **%50a, prozesuaren hasieran,** bideragarritasun plana balioztatu ondoren
- Bigarren ordainketa: **%50a, JEZko alta ondoren.** Laguntza-prozesua amaitu eta 3 hilabeteko epean egin beharko da alta

II. ENPRESA-JARDUERA BERRIAK MARTXAN JARTZERA BIDERATUTAKO DIRULAGUNTZAK

5. HAUTAKETA PROZESUA

- **Enpresa-ekimen berrien aurkezpena. Epea: maiatzaren 13a, 12:00ak arte**
- **Aurkeztutako ideien balorazioa,** ezarritako irizpideen arabera (ikus 2. eranskinean) **: maiatzaren 14 tik 17ra**
- Programan parte hartu ahal izango duten **pertsonen hautaketa: maiatzak 17**

Aurkeztutako enpresa-ekimen kopurua Lanbidek tutorizaziorako esleitutakoak baino handiagoa bada, puntuazio gehien jaso duten ekimenak aukeratuko dira.

- **Tutorizazio prozesuaren hasiera hautatutako ekintzaileekin**, taldekako ekintza bidez: **maiatzak 19**

II. ENPRESA-JARDUERA BERRIAK MARTXAN JARTZERA BIDERATUTAKO DIRULAGUNTZAK

6. ENPRESA-EKIMEN BERRIEN AURKEZPENA

– AURKEZTU BEHARREKO DOKUMENTAZIOA:

- Bideragarritasun plana
- Eskaera orria
- Curriculum Vitae
- NAN fotokopia
- Langabezia-egoeran egotearen eta Lanbiden lan eskatzaile gisa egotearen ziurtagiria
- Erroldako ziurtagiria (datuak elektronikoki egiaztatzeko baimena)
- Zerga betebeharrak eta Gizarte Segurantzarekikoak beteta dauzkatela egiaztatzeko baimena
- “Gizatalde bereziko partaide izatea (ikusi 1.go eranskina) egiaztatzen duen dokumentua

– AURKEZTEKO LEKUA:

- Urola Kostako Udal Elkartea – Urdaneta bidea, 6 – Zarautz
- Urola Kostako Udal Elkarteko Egoitza elektronikoan

– EPEA: MAIATZAK 13, 12:00etan

1 ERANSKINA

TERMINOLOGIAREN DEFINIZIOA

"Gizatalde berezia"ren definizioa, "ENPLEGUA SUSTATZEKO TOKI-EKINTZETARAKO LAGUNTZA-DEIALDIko 2. Artikuluko, 1. mota.– Enplegua sustatzea puntuaren arabera:

- Diru-sarrerak bermatzeko errentaren (DBE) jasotzaileak
- 35 urte edo gutxiago dituzten pertsonak
- 45 urte baino gehiago izan eta lan-eskatzaile moduan gutxienez 6 hilabete daramatzatenak
- Denbora luzean lanik gabe dauden pertsonak
- Gizarte-bazterketaren arriskuan daudenak
- Ezintasunak dituzten pertsonak
- Familia-ardurak dituzten emakumeak
- Genero-indarkeriaren biktima izan diren emakumeak

2 ERANSKINA

BALORAZIO IRIZPIDEAK

ENPRESA-IDEIA BERRIAK sustatzen dituzten pertsonentzako laguntzen deialdia

- **Pertsona ekintzailearen egokitasuna, enpresa-ideiaren arabera**
  - Sektorean esperientzia
  - Enpresa-ideiako jarduerari buruzko ezagutza
- **Enpresa-ideiaren jarduera-sektorea**
- **"Gizatalde berezi" deituriko talderen bateko kide izatea**

BALORAZIO IRIZPIDEAK

ENPRESA JARDUERA BERRIAK martxan jartzera bideratutako diru-laguntzen deialdia

- **Pertsona ekintzailearen egokitasuna, enpresa-ideiaren arabera**
  - Sektorean esperientzia
  - Enpresa-ideiako jarduerari buruzko ezagutza
- **Enpresa-ekimenaren jarduera-sektorea**
- **Bideragarritasun planaren garapen maila**
- **Sortutako lan-postu kopurua**
- **“Gizatalde berezi” deituriko talderen bateko kide izatea**